

# Le Prône de Kerlouan

vendredi 13 décembre 2024



## HORAIRES DE LA MAIRIE

**Lundi, mardi, jeudi, vendredi** : 8h15 - 12h15 et 13h30 - 16h30

**Mercredi** : 8h15 - 12h15

*Pendant les vacances scolaires, la mairie est ouverte uniquement le matin*

## LES PERMANENCES DES ÉLUS

**Christian COLLIUO, maire** : Sur rdv le vendredi

**Gérard ULLOIS, adjoint voirie** : Sur RDV le vendredi

**Marie Jo GAC et Nicole PREMEL-CABIC - CCAS** : Sur rdv le jeudi après-midi de 14h à 16h

**Caroline ACH, adjointe à la vie associative** : Sur rdv le vendredi

**Gérard MITCHOVITCH : Correspondant défense, parcours citoyen** : le samedi sur rdv

**Jean-Yves COLLEAU** : 06 20 41 39 58



## Pour nous joindre



02 98 83 93 13



mairie@kerlouan.bzh



www.kerlouan.fr (Français)



commune de Kerlouan

## POLICE MUNICIPALE

Sur rendez-vous en mairie de Kerlouan



Pour les frelons : **02 98 83 93 13**

N° urgence élus : **07 61 80 08 65**

N° astreinte eau/assainissement : **02 98 83 02 80**

## COLLECTES DES BACS INDIVIDUELS

**ORDURES MENAGÈRES** : Secteur 1 : vendredi 20 déc Secteur 2 : Vendredi 27 déc **EMBALLAGES SECS** : Mercredi 18 déc

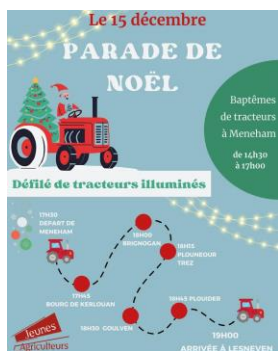

⇒ **PARADE DE NOËL DES JEUNES AGRICULTEURS** : Départ de Meneham vers 17h30 puis Le Croazou, le bourg 2 fois le tour par la rue de l'église et par le Leclerc et ensuite passage à Lanveur pour aller en direction de Brignogan. Arrivée dans le bourg vers 17h45.

**Arrêté de circulation** : **Article 1** : Le présent arrêté est applicable le **samedi 15 décembre 2024** au niveau des VC4, 35, 34 et 5 puis de la VC9 à la RD10. **Article 2** : Les dispositions suivantes devront être prises au droit des voies visées à l'article 1 : ⇒ La circulation sera momentanément interrompue pour le passage de la parade de tracteur qui partira de la place de la mairie vers 14h30 pour rejoindre Meneham par la route de Rudoloc (VC9). ⇒ La circulation sur la VC4, 35, 34 et 5 sera réservée aux baptêmes de tracteur. ⇒ Lors du départ de la parade de Meneham en direction de Plouneour Brignogan Plages, la circulation sera interrompue de la route du Rudoloc (VC9) afin de rattraper le bourg et la rue du Docteur Lemoine. ⇒ Le stationnement du cortège se fera exclusivement sur le parking MADEC, parcelle C58. **Article 3** : Le cortège devra être encadré et sécurisé pour permettre aux usagers de pouvoir circuler en sécurité. L'association des jeunes agriculteurs est chargée de la

mise en place de la signalisation réglementaire de la manifestation. L'association des jeunes agriculteurs s'engagent à mettre en place des signaleurs pour assurer la circulation. L'arrêté pourra être prorogé si des problèmes d'intempéries devaient perturber ces travaux et l'entreprise devra en informer la mairie. En cas de révocation de l'autorisation ou au terme de sa validité en cas de non-renouvellement, l'entreprise sera tenue, de remettre les lieux dans leur état primitif. **Article 4** : Les automobilistes devront se conformer à ces différentes dispositions. Toute contravention au présent arrêté sera constatée et poursuivie conformément aux lois et règlements en vigueur..

⇒ **CONSEIL MUNICIPAL** : Il se tiendra le jeudi 19 décembre à 20h30 en mairie

⇒ **BOITE AUX LETTRES DU PÈRE NOËL** : La boîte aux lettres du Père Noël est ouverte. Tous les enfants de Kerlouan peuvent y déposer leur courrier. Le père Noël répondra à chacune des lettres. N'oubliez pas d'inscrire votre nom et adresse !



⇒ **REUNIONS PUBLIQUES « LE SCOT, C'EST NOTRE AFFAIRE ! »** : Le schéma de cohérence territoriale (SCoT) du Pays de Brest est un document d'urbanisme qui oriente l'aménagement et le développement de notre territoire pour 20 ans. Un nouveau document est en cours d'élaboration pour la période 2026-2046. Économie, environnement, logement, littoral, agriculture, mobilités, foncier... venez découvrir les futures règles d'aménagement du territoire lors d'une des trois réunions publiques organisées par le Pôle métropolitain du Pays de Brest :



Le **20 décembre 2024** au Hangar (près de la cimenterie) à Landerneau de 18h30-20h30, le **7 janvier 2025** à la salle Marcel Bouguen à Plabennec de 18h30-20h30, le **8 janvier 2025** à la salle des fêtes de Châteaulin de 18h30-20h30. Plus d'informations sur le site du Pays de Brest : <https://www.pays-de-brest.fr/le-scot/revision-du-scot>

⇒ **BIBLIOTHEQUE TI AL LEOR** ☎ **02 98 83 99 58** – <https://mediatheque-kerlouan.c3rb.org/> (catalogue en ligne). La bibliothèque est ouverte le mercredi de 10h à 11h30 et de 16h à 17h30 ainsi que le samedi et dimanche de 10h à 11h30.

⇒ **COUPURE DE COURANT – ENEDIS** : Afin d'améliorer la qualité de la distribution électrique et de répondre aux besoins de la clientèle, Enedis est conduit à programmer des travaux qui entraîneront une coupure d'électricité sur la commune de



Kerlouan le **mardi 17 décembre de 8h45 à 12h** à Kerbiquet, Keragen, Kerivoas.

## COMMUNAUTÉ CHRÉTIENNE LOCALE DE LA CÔTE DES LÉGENDE

- ✓ **Samedi 14 décembre** : Messe à 18h à Lesneven.
- ✓ **Dimanche 15 décembre** : Messe à 10h30 à Goulven.
- ✓ **Messe le mardi 9h15** à Brignogan.
- ✓ **Dimanche 22 décembre** : Messe à 10h30 à Kerlouan.
- ✓ **Fêtes de Noël** :
  - **Confessions** : mardi 24 décembre de 10 à 12h en l'église de Brignogan.
  - **Mardi 24 décembre** : Veillée et messe de Noël à 18h à Plouneour.
  - **Mercredi 25 décembre** : Messe du jour de Noël à 10h30 à Brignogan.



## SOCIAL

### ⇒ **ALCOOL-ASSISTANCE PLOUVIEN-PLOULDALMÉZEAU** :

Prochaine réunion mensuelle le **vendredi 20 décembre** à 20h30 à la salle Laënnec à Plouvien, le thème « Maintenir son abstinence » réunion ouverte à tous. Rens. ☎ **06 83 26 51 91**

⇒ **ASP RESPECTE DU LEON – PERSONNES ENFEUILLEES** : groupe de parole qui aura lieu le **jeudi 19 décembre** à 13h45 à Lesneven dans les locaux de l'ASP – 7 rue Alsace Lorraine à Lesneven.

⇒ **SERVICE SOCIAL MARITIME (SSM)** : **M. Jean-Baptiste DHERBECOURT**, assistant social, auprès des marins du commerce et de la pêche, assure une permanence à la **mairie** - 12 Rue du verger 29 880 PLOUGUERNEAU le **mardi 7 janvier 2025** le matin. Pour prendre **rendez-vous** merci de contacter le bureau de Brest ☎ **02 98 43 44 93** ou [brest@ssm-mer.fr](mailto:brest@ssm-mer.fr)

⇒ **MAISON DE L'EMPLOI** : **L'atelier « ARNAQUES ET FRAUDES par sms et mails »**. Les bons réflexes à adopter pour se protéger **Le jeudi 19 décembre de 14h à 16h**. **L'atelier VISA NUMERIQUE BRETAGNE** : Vous souhaitez apprendre les bases de l'ordinateur : La souris, le clavier, e-mail, navigation internet, etc... Gratuit et ouvert à tous. A partir du 9 janvier, session de 20h les jeudis et vendredis de 10h à 12h pendant 5 semaines. Inscription auprès de l'accueil de la Maison de l'emploi/France services au 12 Bd des Frères Lumière à Lesneven. **Horaires** : 8h30-12h / 13h30-17h30 (16h30 le vendredi) ☎ **02 98 21 13 14** – E-mail : [accueil@maison-emploi-lesneven.fr](mailto:accueil@maison-emploi-lesneven.fr) **NB** : Fermeture exceptionnelle de la maison de l'emploi-France services les **mardis 24 et 31 après-midi**.

⇒ **PELERINAGE MONTFORTAIN** : Le pèlerinage Montfortain aura lieu du 21 avril au 27 avril 2025, pour tous renseignements ou inscriptions s'adresser à Augustin Tanguy ☎ **06 87 74 77 48** ou Monique Lyvinec ☎ **02 98 83 91 69**

## COMMUNAUTÉ LESNEVEN – CÔTE DES LEGENDES

12 Bd des Frères Lumière – Lesneven ☎ **02 98 21 11 77** – Courriel : [contact@clcl.bzh](mailto:contact@clcl.bzh) – Site : [www.clcl.bzh](http://www.clcl.bzh)  
**Horaires** : Du lundi au vendredi : 8h - 12h et 13h30 - 17h (Fermé au public le jeudi matin) – Le vendredi : 8h - 12h et 13h30 – 16h3

⇒ **CLCL : HORAIRES EXCEPTIONNELS** : L'accueil général, déchets et eau, assainissement et déchets de la Communauté Lesneven Côte des Légendes ouvriront **exceptionnellement à 14h**, au lieu de 13h30, **jeudi 19 décembre 2024**. La CLCL remercie ses habitants pour leur compréhension.

⇒ **OPERATION SAPIN MALIN** : à compter du 26 décembre 2024.



**Donnons une seconde vie au roi de Noël !** Le service déchets de la Communauté Lesneven Côte des Légendes propose de recycler votre sapin dès le lendemain de Noël lors de l'opération « sapin malin ».

À partir du 26 décembre 2025, venez déposer votre sapin naturel, dépourvu de décorations, neige artificielle, support et sac, dans la zone délimitée à la déchèterie de Gouerven à Lesneven. D'autres espaces de dépôt devraient également ouvrir sur les

communes du territoire. Renseignez-vous auprès de vos mairies pour connaître l'ouverture des lieux de dépôt et la date du broyage.

**Informations pratiques** : *Ambassadrice du tri et maître composteur* : ☎ **02 98 21 05 05** ; [tri@clcl.bzh](mailto:tri@clcl.bzh)

⇒ **DÉCHETS : REPORT DES TOURNÉES DE COLLECTE POUR NOËL ET LE JOUR DE L'AN** : Les collectes sont assurées les jours fériés, hormis le **25 décembre** et le **1<sup>er</sup> janvier** de chaque année. Le rattrapage de collecte de ces deux jours fériés s'effectuera en deux temps suivant vos communes de résidence. **Report des collectes du 1<sup>er</sup> janvier 2025** : La collecte des bacs jaunes (emballages secs) pour Kerlouan est reportée au **jeudi 02/01/2025** matin. Merci de sortir votre bac le mercredi 01/01 au soir.

**Le calendrier de collecte des déchets 2025 est disponible !** Le calendrier 2025 des tournées de collecte des ordures ménagères et emballages ménagers assurées par la Communauté Lesneven Côte des Légendes est en ligne ! Téléchargez-le en vous rendant sur [clcl.bzh](http://clcl.bzh) **Informations pratiques** – Rens. et facturation : ☎ **02 98 21 87 88** ; [dechets@clcl.bzh](mailto:dechets@clcl.bzh)



⇒ **18/12/2024 : CINE-NOËL « PADDINGTON AU PEROU » EN AVANT-PRÉMIÈRE** :

Votre enfant est inscrit au Ciné-Noël du mercredi 20 décembre prochain ? Consultez ci-dessous les heures et lieux de



rendez-vous de passage de la navette sur votre commune. Merci de veiller à déposer votre enfant au moins 5 minutes avant le départ du car.

**Séance de 14h00** : Guissény –

Parking salle communale : départ à 13h25 et retour à 16h20 ; Guissény – Mairie : départ à 13h30 et retour à 16h15 ; Plouneour-Brignogan-Plages – Parking Groupe Ouest : départ à 13h15 et retour à 16h25 ; Kerlouan – Mairie : départ à 13h25 et retour à 16h15 ; St-Frégant – Mairie : départ à 13h35 et retour à 16h05 ; Kernouës – Mairie : départ à 13h40 et retour à 16h. Vous souhaitez assurer le transport par vos propres moyens ? Déposez votre enfant au cinéma Even au moins 10 minutes avant le début de la séance et récupérez-les à 12 h 00 pour la séance du matin et à 16h pour celle de l'après-midi. **Informations pratiques** ☎ **06 21 59 43 70** ; [coordinationej@clcl.bzh](mailto:coordinationej@clcl.bzh)

## ➔ ACTION SOCIALE : Prévention santé, votre avis nous intéresse.



Dans le cadre du Contrat Local de Santé du Pays de Brest, la communauté Lesvenen Côte des Légendes participe à l'expérimentation d'une unité mobile de prévention sur son territoire, sur la période 2024-2026. Cette expérimentation est co-portée avec les intercommunalités de Landerneau Daoulas, Pays des Abers, Presqu'île de Crozon Aulne Maritime et Pleyben, Châteaulin et Porzay se matérialise par un camion aménagé qui sillonnera les routes du

territoire pour proposer des actions de prévention et de promotion de la santé au plus près des habitants. **Son objectif** : Aller vers les habitants et faciliter l'accès à la santé sur le territoire (accès à l'information, aux dépistages, à des ateliers participatifs ...). Pour préparer le programme d'actions 2025, un questionnaire en ligne à destination de l'ensemble des habitants est proposé. **Questionnaire en ligne jusqu'au 5 janvier**. Il est anonyme et le remplir prendra moins de 5 minutes.

<https://framaforms.org/questionnaire-prevention-sante-clcl-1729251755>

## VIE ASSOCIATIVE ET SPORTIVE

➔ **LE CLUB DES TAMARIS GENERATIONS MOUVEMENT** vous informe des jours de permanence pour les inscriptions 2025 : mardi 14 janvier de 10h à midi à Lanveur, vendredi 17 janvier de 10h à 12h à Lanveur, lundi 13 janvier au bourg pour les adhérents à la gym à partir de 11h30, le jeudi 16 janvier au bourg pour les adhérents à la gym à partir de 10h30. Le montant de la cotisation 2025 est de 18 €.

➔ **NOËL A MENEHAM - DES GRAINS DE SABLE ET DES CREATURES FANTASTIQUES** : Le site de Meneham fête Noël sous le signe des animaux et créatures fantastiques.

- **Les Countics** sont des créatures mi-terrestres, mi-marines condamnées à compter les grains de sable de la baie de Goulven - ils ont inspiré l'artiste Antoine Janot pour l'œuvre présente sur site jusqu'à janvier

- **Awen, le grand Cerf Blanc** : déambulation musicale d'une marionnette géante (22 décembre à 14h)

- **Nemain la Lune, gardien des rêves** qui réalisera un spectacle pyrotechnique poétique, chorégraphies, structures enflammées et artifices (22 décembre à 18h)

- **Des dragons**, bien sûr, avec un spectacle interactif et éducatif pour les enfants, présenté par le Dr Peter Drake, diplômé de la prestigieuse Royal Dragon's Academy (23 décembre à 15h30)

- **Les selkies, femmes-phoques islandaises contées** par Patricia Sanchez (2 janvier à 15h30) et pour finir sur le tour des créatures, les loups garou, avec un jeu de Loup-garou géant organisé à la

tombée de la nuit pour la première fois dans le village de Meneham le 3 janvier à 17h. Infos : [meneham.bzh](http://meneham.bzh)

➔ **C.H.M.K. : Les JOUETS en MUSIQUE ...Vidéo projection** suivie d'un récital de guitare : *Les jouets du Prince*, de Nikita Koschkin, interprété par Cédric Gruénais. Dimanche 22 décembre à 16h30 à la Salle Armor Glaz à Kerlouan. Participation libre. Spectacle proposé par CHMK ☎ **06 50 85 32 40**.

➔ **RUGBY CLUB DE L'ABER PLOUGUERNEAU** : ➔ **Samedi 14 décembre** : Ecole de Rugby : ➔ **M6-M8-M10** : entraînement au Grouanec de 10h à 12h ➔ **M12** : Championnat à Concarneau départ club 8h ➔ **M14** : Déplacement à Brest départ club 9h30. ➔ **Dimanche 15 décembre** : Rugby sans contact : Entraînement au Grouanec de 10h30 à 12h ➔ **Mercredi 18 décembre** : ➔ **M10-M12-M14** : Entraînement de 17h30 à 19h au Grouanec.

➔ **FCCL** : ➔ **Dimanche 15 décembre** : ➔ **Loisirs J10** : FCCL - Le Folgoët, Kerlouan, 10h.

➔ **CLHB : KERLOUAN** : **Samedi 14/12** : ➔ -13 F vs ENT Milizac Plouguen à 13h30 ➔ -15 G vs GDR Guipavas à 15h ➔ -18 G vs Pays de Lesvenen HB 2 à 17h ➔ Seniors Filles 2 vs Saint Renan Guilers HB à 19h ➔ Seniors Filles 1 vs HBC Briec 1 à 21h.

**A L'EXTERIEUR** : **Samedi 14/12** : ➔ -11 Mixtes vs Pont de l'Iroise HB 2 à 14h30 ➔ -13 Gars vs ENT PLL PLCB - Milizac 2 à 14h30 ➔ -15 Filles vs Entente Bout du monde 2 à 18h ➔ -18 Filles 1 vs BBH 3 à 18h30 ➔ Seniors Gars vs L'hand Aberiou HB à 20h30.

## ACTIVITÉS COMMERCIALES

➔ **RESTAURANT LA P'TITE FRINGALE** ☎ **02 30 82 34 54** : Le restaurant vous accueille le lundi au samedi le midi uniquement avec une formule (entrée/plat/dessert) à 14,50 € le midi uniquement. Également des burgers maison ainsi que la carte. Possibilité de plats à emporter de repas de groupe le soir et le week-end sur réservation.

➔ **RESTAURANT LE GALION** ☎ **06 76 70 90 32** : Du changement au Galion ! Menu ouvrier tout compris (entrée au choix/plat au choix/dessert au choix/boisson) à 16 €. Kig ha farz avec son jarret à emporter : 10 € la part, sur réservation. Retrouvez nos propositions sur le site du Galion et notre Facebook - Mail : [le-galion@orange.fr](mailto:le-galion@orange.fr)

➔ **SURNATUREL** : Le Restaurant vous propose le midi chaque semaine deux menus à 13 € ou 24 €, concoctés par Barbara notre cheffe Brestoise. Tout est fait maison, sur place, avec des produits frais. Régalade assurée ! 30 couverts, réservation possible au **06 42 23 40 74** - Services du mardi au samedi de 12h à 14h. Aussi, les vendredis et samedis soirs, de 18h à 21h, nous passons en mode Bar à vins avec des planches à partager.

➔ **ARNAUD LARSONNEUR – MAÇON** ☎ **06 42 75 79 28** - Arnaud Larsonneur - maçon : construction, rénovation, travail de la pierre.

➔ **TAXI CALONNEC** ☎ **02 98 83 96 35** : Transport médical assis, conventionné sécurité sociale et toutes caisses, transport d'enfants, trajet privé et pro 7 jours sur 7, liaison gare et aéroport, véhicules 5 et 7 places. Commune de stationnement : Kerlouan.

➔ **MENUISERIE CHARPENTE MLG – KEVIN LE GUEN** ☎ **06 32 59 52 67** : Réalise à neuf ou rénovation extension – aménagement

intérieur/extérieur, placo, fenêtres, portail, terrasse, carport, isolation extérieure - [menuisieremlg@orange.fr](mailto:menuisieremlg@orange.fr)

➔ **MEDIUM CARTOMANCIENNE** : ☎ **07 70 07 53 91** : Passé présent, futur, amour, argent, travail. C'est avec respect et en toute discrétion que je répondrai à vos questions. Sur rdv ou par téléphone.

➔ **DJ ÉNERGIE – JÉRÉMY DROFF** ☎ **06 22 90 58 29** : L'entreprise propose ses services d'installation de chauffage (poêle et chaudière à granulés). Grâce à son agrément RGE, toute personne confondue peut bénéficier des subventions de l'Etat pour la pose de panneaux solaires - mail : [jeremy.droff@outlook.fr](mailto:jeremy.droff@outlook.fr)

➔ **SARL ERIC HABASQUE – KERELEC** ☎ **06 08 09 62 12** : Besoin de changer de système de chauffage ? La SARL Eric Habasque est là pour ça. Agréé Qualipac pour les pompes à chaleur, et qualibois pour les poêles et chaudières à granulés. Nous nous occupons de la gestion des dossiers d'aides et de subventions.

➔ **SARL SERGE JAFFRÉ** - Thomas Jaffré ☎ **07 85 75 50 64** ou **02 98 83 94 02** : Electricité, plomberie, chauffage, sanitaire, salle de bain, poêle, pompe à chaleur. Neuf, rénovation, dépannage, ramonage. Devis gratuit.

➔ **SARL LOAËC PIERRE ET CIE** ☎ **02 98 83 93 45** ou **06 71 86 90 33** : Vente de chauffage, pellets, granulés et bois densifié.

➔ **AU JARDIN DE LEZERIDER** : ☎ **06 70 98 98 20** : La vente directe de légumes frais et de saison (certification biologique) se fait le mercredi

de 16h à 19h30 (Direction plage du Crémiou). Adresse pour les commandes de paniers : panierlezerider.fr

➔ **MARIANNE, Une Bulle de Bien-être et de Sérénité** ☎ 06 78 24 05 39 vous propose des massages, soins de visage... L'Institut de massages, situé à 5 min du village de Meneham, est ouvert du lundi au dimanche inclus (Fermé les mardis). Diplômée de l'école Azenday à Nantes et forte d'une expérience de 17 années dans les soins (en autres, durant 7 ans à la Thalasso de Roscoff), Marianne souhaite partager avec vous sa passion et son expérience. Possibilités de cartes cadeaux. Vente de produits cosmétiques marins "Nature et Mer", 100% naturels, bretons, à base d'algues et de plantes marines. Les coffrets de Noël sont, dès à présent, disponibles ! Nouveauté ! le drainage Lymphatique.

Offrez-vous une pause ressourçante et relaxante, dans un cadre convivial et chaleureux... Toutes les infos sur son site : [www.kerlouan.net](http://www.kerlouan.net)

➔ **PATTY COIFFURE** ☎ 02 98 83 98 54 : Idée cadeau : bons/chèques cadeaux valables en esthétique, coiffure dame et homme. Envie de vous faire plaisir : manucure, pédicure, soin visage, maquillage et toute nos prestations dame, coiffure, brushing, couleur mèche et homme également sans oublier entretien, coupe et soin pour la barbe.

➔ **A VOTRE SERVICE 7j/7** ☎ 06 52 77 81 54 : Jérôme DENIS vous aide pour tout type de service, transport, déménagement, débarras, vide maison ainsi que la garde d'animaux. Intervention 7 jours sur 7.

➔ **DR HOUSE IMMO** : Réseau national immobilier : Vanessa et Claude vous accompagnent dans vos projets de vente ou d'achat sur le secteur de la Côte des Légendes, en toute transparence, sincérité ☎ 06 74 80 79 14 ou 06 63 35 44 18

➔ **BEG AR VILL** : Pour la période des fêtes, nous vous proposerons comme tous les ans une sélection de fruits de mer et vous nous trouverez le dimanche 22 sur le marché de Kerlouan ainsi que le lundi 23 au soir de 17h à 18h30 sur la place de la mairie à Kerlouan. Même scénario pour le 1er de l'An. N'hésitez pas à nous contacter pour de plus amples informations au 02 98 04 93 31. Merci et bonnes fêtes à tous !

➔ **LES VIVIERS DE BASSINIC A PLOUGUERNEAU** ☎ 06 83 87 66 69 – Plateaux de fruits de mer, crustacés, coquillages. Ouvert pendant les fêtes du lundi au samedi de 9h à 12h et les 24 et 31 décembre de 8h à 13h. Dépôt place de la mairie à Kerlouan les 24 et 31 décembre de 9h30 à 11h. Renseignements et commandes par téléphone.

## PETITES ANNONCES

**A VENDRE** : ☎ Renault Mégane 3 Tom Tom, 1.5 DCI 110 ch diesel, peinture métal gris foncé, entretien garage, vitres électriques, verrouillage centralisé, démarrage sans clé (2 clés), GPS, Pneus avant neufs, vidange OK – Année 2010 – 203 000 km – Prix : 4900 € ☎ 07 83 64 15 09

**RECHERCHE** : URGENT – Jeune couple sérieux recherche location à l'année à compter de mars 2025. Nous travaillons comme pâtissier sur Guissény/Kerlouan et comme maraîchère sur Cléder. Loyer max de 550 à 600 € ☎ 07 68 11 81 96.

## Chez nos voisins...

➔ **PORTES OUVERTES - MFR CFA de PLABENNEC et PLOUDANIEL** : Le vendredi 24 janvier 2025 (de 17h à 19h) ; Le samedi 25 janvier 2025 (de 9h à 17h) - Formations scolaires par alternance : 4<sup>ème</sup> ou 3<sup>ème</sup> Découverte des métiers (avec possibilité d'effectuer des stages dans tous domaines afin de trouver votre orientation). Formations scolaires par alternance ou par apprentissage : CAPA et BAC PRO dans les métiers du Paysage, de l'Horticulture et de l'Agriculture. Formations Adultes par Contrat d'alternance ou apprentissage : Titre

Professionnel Maçon en Voirie et Réseaux Divers ; Titre Professionnel Ouvrier Paysagiste ; Certificat de Spécialisation Constructions Paysagère ; Certificat de Spécialisation Production-Transformation-Commercialisation des Produits Fermiers ; CAP Intervention en Maintenance Technique des Bâtiments ; CAP fleuriste ; BTSA Aménagements Paysagers Rens. au 02 98 40 40 73 - [mfr.plabennec@mfr.asso.fr](mailto:mfr.plabennec@mfr.asso.fr) [www.mfr-plabennec-ploudaniel.fr](http://www.mfr-plabennec-ploudaniel.fr)

## NUMÉROS UTILES

Médecin - Dentiste : 15  
Pharmacie de garde : 32 37  
Pompiers : 18 ou 112  
Gendarmerie : 17 ou 02 98 83 00 40



Cabinet LE LEA-RAOUL-GAC : 02 98 83 91 94  
Cabinet UGUEN LEFRANCQ : 07 86 21 11 86  
Cabinet médical : 02 98 85 98 20

### DEFIBRILATEURS

- Devant la salle Etienne Guilmo
- A l'entrée du complexe sportif
- Au camping de Meneham



Office de tourisme : 02 98 83 95 63



## CINEMA

- ◆ **Vaiana** : ven 13 à 20h15, dim 15 à 10h45, sam 21 à 20h15, dim 22 à 15h45
- ◆ **En fanfare** : sam 14 à 20h15, dim 15 15h45, lun 16 à 20h15
- ◆ **La plus précieuse des marchandises** : dim 15 à 20h15
- ◆ **Le sentier des absents** : mar 17 à 20h15

**Gratuit**  
**Sur inscription**

**SPECTACLE DE MAGIE :**  
**DIMANCHE 15 DÉCEMBRE À 15H**  
**SALLE ETIENNE GUILMOTO**

Pour les enfants kerlouanais accompagnés par les parents

**Spectacle de magie**  
Un goûter sera servi à la suite du spectacle

**Marché de NOËL**  
art et artisanat

Du 11 au 23 décembre  
Du lundi au vendredi 16h-19h  
Week end 10h-12h et 15h-19h

Parvis église de Plouneour Trez

Cuirs, Bougies de Noël, aquarelle, Bijoux, peinture sur bois, linogravure, Céramique RAKU

**Réunion d'information**  
**Ma première demande MDPH pour mon enfant**

J'ai déposé un dossier à la MDPH pour mon enfant, et je me pose des questions...

Quelles pièces fournir ?  
Quel est le parcours du dossier de mon enfant ?  
Comment fonctionne la MDPH ?

Pour tout comprendre du dossier pour mon enfant, la MDPH organise des réunions collectives :

- Mardi 17 décembre 2024 à 17h30 à GOUESNOU  
Direction territoriale d'action sociale - 4, Rue Paul Sabatier
- Mardi 14 janvier 2025 à 17h30 à MORLAIX  
Collège du Château - 6, Place du Château
- Mardi 28 janvier 2025 à 17h30 à FLEBYEN  
Lycée professionnel - Rue de Kervenn

Je souhaite participer à une réunion ?  
Le nombre de places étant limité, l'inscription est obligatoire. Je m'inscrit de préférence en inscrivant le carocde, ou en appelant le 02 98 90 50 50.

**MDPH 29**  
Maison de l'Enfance - Département de Finistère